

Referencia: **94-94**
 Tipo inmueble: Piso Alto
 Operación: Venta
 Precio: **125.000 €**
 Estado: Estado de origen

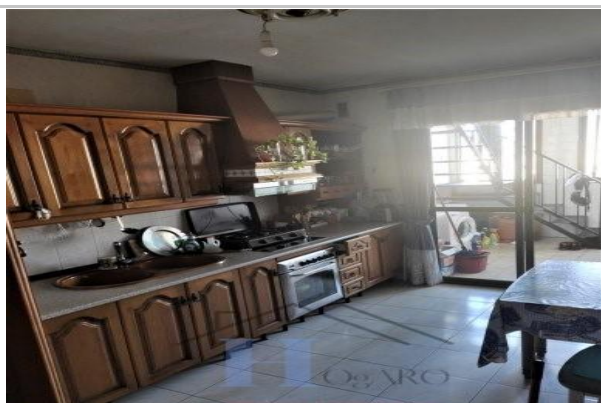

Planta: 3
 Población: El Ejido
 Provincia: Almería
 Cod. postal: 04700
 Zona: LOMA DE LA MEZQUITA



M² construidos: 112
Garajes: 1
Terraza(s): 1
Orientación: sur
Aseos: 1

Suelo de: terrazo
Agua caliente: centralizada
Energía calefacción: Eléctrico
Baños: 1
Exterior/Interior: exterior

Metros de parcela: 952
M² terraza: 70
Dormitorios: 4
Antigüedad: 1989

Descripción:

¡OPORTUNIDAD! AMPLIO PISO DÚPLEX DE 112 m² CON TERRAZA DE 80 m² EN LOMA DE LA MEZQUITA (EL EJIDO)

Descubre esta fantástica vivienda tipo dúplex ubicada en una de las zonas más tranquilas y consolidadas de El Ejido, rodeada de vecinos de toda la vida y con una orientación sur que brinda luz natural durante todo el día.

La vivienda destaca por sus amplios espacios y su magnífica terraza privada de unos 80 m², ideal para disfrutar al aire libre, reuniones familiares o crear tu propio rincón de relax.

Características principales:

112 m² construidos

4 habitaciones amplias

Cocina independiente con lavadero

1 baño completo con bañera

1 aseo adicional

Salón-comedor muy espacioso

Gran terraza de 80 m²

Plaza de garaje incluida en el precio

Orientación sur, muy luminosa

Zona tranquila y bien comunicada

Una vivienda perfecta para familias que buscan espacio, comodidad y una zona residencial agradable.

¡No dejes pasar esta oportunidad! Contacta para más información o para concertar una visita.

Tlfn.636470344

Correo Electrónico. info@servihogaro.com
